

เกี่ยวกับเรา...ไม่มีวันสิ้นสุด

KOREA 6วัน 3คืน

SPRING BREEZE

AZICN19

บุณชอน-ชอรัค-โซล

ที่เที่ยวใหม่!! ถนนชากูระ ม.คยองฮี
เทศกาลดอกจินดัลแร เขาออลมีซาน
ชมชากูระบาน ทะเลสาบชอกชอน

พิเศษ!!
ปิ้งย่าง BBQ สไตล์เกาหลี

เมษายน 2562

เม.ย.62	06, 07, 11, 12, 13, 14, 17, 18, 19, 20
---------	---

16,999 เริ่มต้น

** ไม่รวมค่าทิปโปรด 50,000 ออมน **

- เกาะนามิ • อุทยานชอรัคชอน • สวนสนุก LOTTE WORLD • ทะเลสาบชอกชอน • พระราชวังคยองกุง • ถนนฮงแด
- 943 KING'S CROSS • เทศกาลดอกจินดัลแร เขาออลมีซาน • ตลาดเมียงดง • ถนนชากูระ KYUNG HEE UNIVERSITY

วันแรก กรุงเทพฯ (สนามบินนานาชาติดอนเมือง)
18.00 น. คณะพร้อมกันที่ **สนามบินนานาชาติดอนเมือง อาคาร 1 ชั้น 3 ประตู 4 เคาน์เตอร์ 4 สายการบิน AIR ASIA X** เจ้าหน้าที่ของบริษัทฯ คอยให้การต้อนรับ และอำนวยความสะดวกในการขึ้นเครื่อง (หัวหน้าทัวร์แนะนำการเดินทาง) สายการบิน AIR ASIA X ใช้เครื่อง AIRBUS A330-300 จำนวน 377 ที่นั่ง จัดที่นั่งแบบ 3-3-3 นำหนักกระเป๋า 20 กก./ท่าน (หากต้องการซื้อน้ำหนักเพิ่ม ต้องเสียค่าใช้จ่าย)
****หมายเหตุ**** เคาน์เตอร์เช็คอินจะปิดบริการก่อนเวลาเครื่องออกอย่างน้อย 60 นาที และผู้โดยสารพร้อม ณ ประตูขึ้นเครื่องก่อนเวลาเครื่องออก 40 นาที (**ขอสงวนสิทธิ์ในการเลือกที่นั่งบนเครื่อง เนื่องจากต้องเป็นไปตามระบบของสายการบิน**)



21.05 น. บินลัดฟ้าสู่ **สาธารณรัฐเกาหลีใต้** โดยเที่ยวบินที่ **XJ704 (ไม่มีบริการอาหารบนเครื่อง)**

วันที่สอง เกาหลีใต้ (สนามบินนานาชาติอินชอน) - เกาenamิ - **SOYANGGANG SKYWALK** - อุทยานซอรัคซาน วัดชินฮึงซา

04.35 น. เดินทางถึง **สนามบินนานาชาติอินชอน** (เวลาท้องถิ่นเร็วกว่าไทย 2 ชม. กรุณาปรับนาฬิกาของท่านเป็นเวลาท้องถิ่นเพื่อสะดวกในการนัดหมาย) หลังจากผ่านพิธีการตรวจคนเข้าเมืองและศุลกากรแล้ว ขอต้อนรับทุกท่านสู่สาธารณรัฐเกาหลีใต้ รถโค้ชนำทุกท่านข้ามทะเลตะวันตกด้วยสะพานแขวนยองจอง หรือ สะพานเพื่อความหวังในการรวมชาติที่ยาวกว่า 4.42กม. และมียอดโดมสูง 107 เมตร

เช้า **บริการอาหารเช้า ณ กัสดาคาร (1) เมนู อุด้ง**

จากนั้นนำท่านเดินทางไปยัง **เกาenamิ** แหล่งท่องเที่ยวที่มีชื่อเสียงของเกาหลีใต้ บนเกาะจะมีบรรยากาศร่มรื่นเต็มไปด้วยต้นสน ต้นเกาลัด ต้นแปะก๊วย ต้นซากุระ ต้นเมเปิ้ล และต้นไม้ดอกไม้อื่นๆ ที่พลัดกันออกดอกเปลี่ยนสีให้ชมกันทุกฤดูกาล จุดไฮไลท์บนเกาะจุดแรกคือ **รูปปั้นคู่พระนางจากเรื่องเพลงรักในสายลมหนาว** ใกล้กันนั้นจะมีโซนอาหารทั้งร้านอาหารแบบนั่งทาน ร้านของบึงย่าง และชาลาเปาเนิงเตาถ่านแบบโบราณ ถัดจากโซนอาหารก็จะถึงจุดไฮไลท์ของเกาenamิอีกแห่งนั่น **ถนนสายแปะก๊วย** เมื่อผ่านพ้นช่วงกลางเดือนตุลาคมไป อุโมงค์ต้นแปะก๊วยจะถูกย้อมไปด้วยสีเหลืองอร่ามเรียงแถวทอดตัวยาวกว่า 80 เมตร เป็นจุดที่นักท่องเที่ยวนิยมมาถ่ายรูปมากที่สุด และจุดหนึ่งที่พลาดไม่ได้ **ถนนสายต้นสน** ทิวสนโบราณที่เรียงตัวเป็นแนวยาวสง่างามสวยทุกฤดูที่ถือเป็นสัญลักษณ์อีกอย่างหนึ่งของเกาenamิ ส่วนในฤดูใบไม้ผลินั้น เกาenamิจะเต็มไปด้วยดอกซากุระสีชมพูบานสะพรั่ง โดยเฉพาะบริเวณสวนสาธารณะริมอ่าวไวท์เบียร์จะมีดอกซากุระสีชมพูขาวบานสะพรั่งเป็นแนวยาว ต้นซากุระนั้นจะออกดอกแค่ช่วงปลายมีนาคมถึงกลางเมษายนเท่านั้น ซึ่งแต่ละปีช่วงเวลาที่ยอดไม้บานจะแตกต่างกันไป



จากนั้นนำท่านไป **SOYANGGANG SKYWALK** สะพานกระจกใสที่อยู่ในเมืองชุนซอน จังหวัดคังวอน เป็นสถานที่ท่องเที่ยวอีกหนึ่งแห่งที่หลาย ๆ คนเลือกมาเยี่ยมชมกันเป็นจำนวนมาก โดยสะพานโซยยังกังเป็นสะพานกระจกใสที่มีความยาว 156 เมตร เหนือทะเลสาบเยียมโซ เวลาที่เดินอยู่บนสะพานแห่งนี้ สามารถมองเห็นวิวด้านล่างใต้สะพานที่เป็นทะเลสาบได้อย่างชัดเจน



กลางวัน

บริการอาหารกลางวัน (2) เมนู ทัดดาบิ หรือไกบาร์บีคิวผัดขอสเกาหลี อาหารเลื่องชื่อแห่งเมืองชุนชอน นำไกบาร์บีคิว ข้าวเหนียว มันหวาน ผักต่างๆลงผัดรวมกับขอสแบบเกาหลี นำผักกาดเขียวมาห่อรับประทาน โดยนำข้าวสวย และสาหร่ายแห้งมาผัดรวมกับหัดดาบิ

จากนั้นนำท่านเดินทางไปยัง **อุทยานแห่งชาติชอรัคซาน** หรือสวิสเซอร์แลนด์ของเกาหลีใต้ เป็นอุทยานแห่งชาติขนาดใหญ่ที่จัดได้ว่าเป็นแนวเขาที่สวยงามมากที่สุดแห่งหนึ่งในเกาหลี ในช่วงใบไม้ร่วง หุบเขาแห่งนี้จะเปลี่ยนเป็นสีแดงสลับส้มไปทั่วทั้งหุบเขา ส่วนในช่วงฤดูใบไม้ผลิก็จะสวยงามไม่แพ้กัน วิวสองข้างทางจะเต็มไปด้วยอุโมงค์ดอกซากุระบานสะพรั่งเรียงรายไปตลอดทาง



อุทยานแห่งชาติชอรัคซานถือเป็นอุทยานแห่งชาติที่สวยงามที่สุดของเกาหลีใต้ ภายในอุทยานท่านจะพบกับ **รูปปั้นหมี่** ไส้โลกอีกหนึ่งจุดที่คนนิยมไปถ่ายรูป เดินเท้าต่อเข้าไปอีกไม่กี่กิโลจะเป็นที่ตั้งของ **วัดชินฮึงซา** วัดเก่าแก่ที่สร้างในสมัยอาณาจักรซิลลา อายุกว่า 1,000 ปี ตัววัดตั้งอยู่ในเขตอุทยานจึงทำให้มีวิวทิวทัศน์ที่สวยงาม มีลำธารไหลผ่านตัววัด พร้อมกับสะพานหินขนาดใหญ่ ซึ่งในฤดูน้ำหลากจะสวยงามเป็นอย่างมาก ระหว่างทางเดินทางชมวิวจะเห็นกองหินที่ถูกซัดขึ้นเป็นชั้นๆ สูงๆ เรียกว่า กล่มหินอิริซาน เนื่องจากคนเกาหลีจะนำหินมาซ้อนกันแล้วอิริซานขอพร **** อัตราค่าบริการนี้ ไม่รวมค่า CABLE CAR ขึ้นอุทยาน (ประมาณ 10,000 วอน)****



จุดเด่นของวัดอยู่ที่ พระพุทธรูปสัมฤทธิ์ปางสมาธิขนาดใหญ่ ที่ประดิษฐานเป็นสัญลักษณ์ของอุทยานให้ทุกท่านได้มาไหว้สักการะขอพรกัน ซึ่งว่ากันว่ามีความศักดิ์สิทธิ์มาก หลังจากไหว้ขอพรเสร็จแล้วก็สามารถมาล้างมือล้างหน้าด้วยน้ำมนต์ได้ โดยการทำบุญของชาวเกาหลีนั้นจะนิยมถวายข้าวสาร และเทียนเล่มใหญ่ๆ กันซะเป็นส่วนใหญ่ หรือเลือกที่จะบริจาคกระเบื้องหลังคาวัดก็ได้ ซึ่งสำหรับผู้ที่มิจิตศรัทธาสามารถร่วมทำบุญถวายได้



เย็น บริการอาหารเย็น (3) เมนู แสมุนหัง ซุปรวมมิตรทะเล เป็นการนำอาหารทะเลสด ๆ เช่น ปลาหมึก เนื้อปลา หอย และปู และผักชนิดต่าง ๆ เช่น ผักกาด กะหล่ำปลี หัวไชเท้า เห็ดเข็มทอง มาต้มรวมกันในกะทะ ทานกับ น้ำจิ้มแบบเกาหลี และเครื่องเคียง เช่น กิมจิ และสาหร่าย

พักที่ LAKE OCEAN / I' PARK CONDO HOTEL หรือระดับเดียวกัน

วันที่สาม เทศกาลดอกจินดัลเร เขาอลมิซาน - สวนสนุกล็อตเต้เวิร์ล – เทศกาลซากระบาน ริมทะเลสาบชอกซอน
เช้า รับประทานอาหารเช้า ณ ห้องอาหารของโรงแรม (4)

จากนั้นนำท่านไปชมความงามของดอกจินดัลเรที่ **WONMISAN MOUNTAIN AZALEA FESTIVAL** ในช่วงฤดูใบไม้ผลิดอกไม้ทั่วทั้งเกาหลีกำลังบานสะพรั่งชู่อสวยงามไม่แพ้ดอกซากุระ **เทศกาลดอกจินดัลเร** แห่งนี้จะเปลี่ยนภูเขาอลมิให้เต็มไปด้วยสีชมพู ดอกจินดัลเรนั้นคนทั่วไปจะรู้จักในชื่อ ดอกอาซาเลีย หรือที่รู้จักกันอีกชื่อหนึ่งคือ ดอกกุหลาบพันปี ซึ่งจะบานอวดสีแข่งกับต้นซากุระ ไม่ว่าจะมองไปทางไหนก็เต็มไปด้วยสีชมพู หันซ้ายก็เป็นสีชมพู หันขวาก็เป็นสีชมพู ภูเขาอลมิจึงเป็นอีกหนึ่งสถานที่ที่พลาดไม่ได้ (**ดอกจินดัลเรจะเริ่มบานประมาณช่วงต้นเดือนเมษายน เทศกาลจะจัดขึ้นช่วงกรุปประมาณวันที่ 06 - 08 เมษายน 2562 หรือในช่วงที่ดอกจินดัลเรบาน**)



**** หมายเหตุ ทั้งนี้การบานของดอกจินดัลแรขึ้นอยู่กับสภาพอากาศ หากดอกจินดัลแรไม่บาน หรือทางสถานที่ยกเลิกเทศกาล ทางบริษัทขออนุญาตไม่นำท่านไป และไม่มีการหักคืนค่าใช้จ่ายใดๆทั้งสิ้น ****

กลางวัน

บริการอาหารกลางวัน (5) เมนู ใก่ต้นโสม อาหารบำรุงสุขภาพ ใก่ขนาดกำลังเหมาะ ยัดไส้ด้วยโสม แป๊ะก๊วย และสมุนไพรบำรุงร่างกาย เสิร์ฟในหม้อดินร้อนๆ

จากนั้นนำท่านเดินทางเข้าสู่ **สวนสนุกล็อตเต้เวิร์ล** หนึ่งในสวนสนุกที่ดังที่สุดของเกาหลี ตั้งอยู่ที่เขตซัมซิลในเมืองโซล เป็นสวนสนุกในร่มขนาดใหญ่ที่มีชื่อเสียงที่สุดแห่งหนึ่งในโลก การมาเที่ยวที่นี่จึงสามารถทำได้ทั้งปีโดยไม่ต้องดูสภาพอากาศล่วงหน้า ภายในมีเครื่องเล่นที่น่าตื่นเต้นมากมาย รวมถึงลานไอซ์สเก็ต สวนสนุกล็อตเต้เวิร์ลแบ่งออกเป็น 2 โซน ได้แก่ อิมพญูภย (Adventure) โซนที่เป็นสวนสนุกในร่มที่ใหญ่ที่สุดในโลก และ เกาะเวทมนต์ (Magic Island) โซนที่เป็นสวนสนุกกลางแจ้งที่สร้างเป็นเกาะอยู่กลางทะเลสาบชอกซอน ทั้งยังมีร้านจำหน่ายของที่ระลึก ร้านอาหารนานาชาติ และสิ่งอำนวยความสะดวกอื่นๆอีกมากมาย นอกจากนี้ ที่นี่ยังรายล้อมไปด้วยห้างสรรพสินค้า ซุปเปอร์มาร์เก็ต โรงแรมหรู เป็นต้น



***** หมายเหตุ อัตราค่าบริการเครื่องเล่น Lotis Climing, Tomb of Horror, Mirror Maze, VR Game Zone, Fantasy Forest และ Poporo Park ไม่รวมอยู่ในตั๋ว หากลูกค้าต้องการเล่นต้องชำระค่าใช้จ่ายเพิ่ม *****

นอกจากในโซลจะมีงานเทศกาลดอกซากุระที่เกาะยออีโดแล้ว ยังมีอีกหนึ่งสถานที่ที่คนนิยมไปชมซากุระไม่แพ้กัน นั่นคือที่สวน **เทศกาลดอกซากุระบาน ริมหะเลสาบชอกซอน** ตั้งอยู่ใกล้กับสวนสนุกลอตเต้เวิร์ล ซึ่งจะมีต้นซากุระปลูกเรียงรายสวยงามอยู่ริมทะเลสาบ คนเกาหลีนิยมมานั่งเล่นพักผ่อนชมทะเลสาบที่สงบนิ่ง พร้อมกับดูกลีบดอกซากุระที่ปลิวไปทั่วบริเวณ (ดอกซากุระจะเริ่มบานประมาณช่วงเดือนเมษายน ตั้งแต่รู้ประมาณวันที่ **08 - 15 เมษายน 2562** หรือในช่วงที่ดอกซากุระบาน หลังจากประมาณวันที่ **15 เมษายน** จะไม่มีโปรแกรมไปดูซากุระ)



****หมายเหตุ ห้างนี้การบานของดอกซากุระขึ้นอยู่กับสภาพอากาศ หากดอกซากุระไม่บาน ทางบริษัทขอ
อนุญาตไม่นำท่านไป และจะไม่มีการหักคืนค่าใช้จ่ายใดๆ ทั้งสิ้น****

เย็น บริการอาหารเย็น (6) เมนู บุฟเฟต์บาร์บีคิวย่างสไตล์เกาหลี เนื้อหมู เนื้อไก่ เนื้อวัว ปลาหมึก อาหารเกาหลี
เต็มไม่อื่น

พักที่ BENIKIA M HOTEL / HAEDAMCHAE HOTEL / INTERCITY HOTEL หรือระดับเดียวกัน

วันที่สี่ ถนนซากุระ KYUNG HEE UNIVERSITY - ศูนย์สมุนไพร - ศูนย์สมุนไพรสดเกนามู - พระราชวัง
ชางคยองกุง - โซลทาวเวอร์ - คอสเมติก - ดิวตี้ฟรี - ตลาดเมียงดง

เช้า รับประทานอาหารเช้า ณ ห้องอาหารของโรงแรม (7)

จากนั้นนำท่านไปอีกหนึ่งจุดไฮไลท์ และถ่ายภาพความประทับใจของดอกซากุระได้ที่ **ถนนซากุระที่มหาวิทยาลัยย็องย็อง** มหาวิทยาลัยที่สวยงามที่สุดในเกาหลี เมื่ออย่างเช้าฤดูใบไม้ผลิต้นซากุระกว่า 200 ต้น ที่ปลูกเรียงรายอยู่สองข้างทางถนน จากหน้าประตูมหาวิทยาลัยไปถึงตัวอาคารที่มีสถาปัตยกรรมแบบโคธิกภายในมหาวิทยาลัย จะแข่งกันบานสะพรั่งอวดความงามให้ผู้คนที่มาเยือนได้ถ่ายรูปกัน ทำให้ที่นี่เป็นอีกหนึ่งจุดชมซากุระที่สวยงามของกรุงโซล



จากนั้นนำท่านออกเดินทางไปยัง **ศูนย์สมุนไพรสมเภาหลี่** สมุนไพรที่ช่วยเสริมความแข็งแรงให้แก่ระบบย่อยอาหาร ปลอดภัยทำให้จิตใจสงบ และเพิ่มพลังกำลัง มีสรรพคุณทางการแพทย์ช่วยบำรุงหัวใจ ป้องกันโรคหัวใจขาดเลือด เสริมประสิทธิภาพทางเพศ ลดและป้องกันมะเร็ง

นำท่านชม **ศูนย์สมุนไพรสอดเกนามู** ต้นไม้ชนิดนี้เจริญเติบโตในป่าลึกบนภูเขาที่ปราศจากมลภาวะ และสูงเหนือระดับน้ำทะเล 50-800 เมตร ช่วยดูแลตับให้สะอาดแข็งแรง ป้องกันโรคตับแข็ง ไม่ถูกทำลายจากการดื่มแอลกอฮอล์ กาแฟ บุหรี่ สารตกค้างจากอาหาร และยา

กลางวัน

บริการอาหารกลางวัน (8) เมนู บิ๋มบับ หรือข้าวยำเกาหลี่ ประกอบด้วยผักต่างๆพร้อมกับเนื้อสัตว์หมัก เสริฟบริการพร้อมชุปซามูหม้อร้อนๆ

จากนั้นนำท่านไป **พระราชวังขางคยงกง** หนึ่งในห้าพระราชวังที่สำคัญที่สุดในเกาหลี่ เดิมเป็นพระราชวังฤดูร้อนของกษัตริย์ราชวงศ์โครยอ โดยเริ่มต้นเดินจากศาลเจ้าชงมโย ถือเป็นสถานที่แห่งมรดกโลกระดับนานาชาติที่ได้รับการคุ้มครอง เป็นศาลเจ้าแบบขงจื้อที่เก่าแก่ที่สุดในโลก ศาลเจ้าชงมโยยังคงสภาพอยู่ตั้งแต่สมัยศตวรรษที่ 16 จนถึงทุกวันนี้ และมีแผนจาริกลงคำสั่งสอนจากกษัตริย์หลายพระองค์ในสมัยราชวงศ์โชซอนของเกาหลี่ จากศาลเจ้าเดินข้ามสะพานไปยังพระราชวังขางคยงกง โดยสิ่งก่อสร้างที่ท่าจากหินบริเวณเนินเขาที่จะค่อยๆนำท่านไป หนึ่งในสิ่งก่อสร้างนี้เคยเป็นหอสังเกตการณ์ในอดีต ประตูทางเข้าใหญ่ของพระราชวังจะเชื่อมต่อกับสะพานนอกชองโกโย และนับเป็นสะพานที่เก่าแก่ที่สุดในโซล มองให้ดีแล้วจะเจอรูปปั้นศาลเจ้าที่กำลังข่มขู่ใต้กำแพงอิฐ นอกจากนั้น ยังสามารถชมซากุระสวยๆ พร้อมชมความงามทางสถาปัตยกรรมแบบโบราณของพระราชวังเป็นฉากหลัง หากโชคดีจะสามารถเห็นซากุระปลิวไปตามสายลมบนสะพานนอกชองโกโย นอกจากจะเป็นช่วงซากุระบานแล้ว ดอกไม้อื่นๆ เช่น ดอกแอฟริคอต ดอกฟอร์ซีเธีย และดอกอาซาเลีย จะเบ่งบานอวดความงามไม่น้อยหน้าเช่นกัน



หมายเหตุ: กรณีที่พระราชวังชางด็อกกุงไม่เปิดทำการ ขอสงวนสิทธิ์ปรับรายการท่องเที่ยว ทดแทนเป็นพระราชวังชางด็อกกุง พระราชวังลำดับที่สองที่ถูกสร้างต่อจากพระราชวังเคียงบกกุง เคยใช้เป็นที่พำนักของพระมหากษัตริย์หลายพระองค์ในสมัยราชวงศ์โชซอน และยังเป็น 1 ใน 5 ของพระราชวังสำคัญที่ยังคงรักษาไว้ พระราชวังหลวงทั้ง 5 ที่ในโซลนั้น จะมีลักษณะหน้าตาดคล้ายๆ กัน แตกต่างกันที่ทัศนียภาพ รวมถึงความพิเศษของแต่ละสถานที่ด้วย อย่างตัวพระราชวังชางด็อกกุงแห่งนี้ก็มีไฮไลต์ที่น่าสนใจคือ สวนสวยงาม หรือสวนแห่งความลับนั่นเอง (Secret Garden) ภายในพระราชวังประกอบไปด้วยเขตพระราชฐานชั้นนอก พระราชฐานชั้นใน และสวนด้านหลังที่ใช้สำหรับเป็นที่พักผ่อนของพระมหากษัตริย์ในสมัยโบราณ เมื่อเดินเข้ามาบริเวณด้านในพระราชวังจะเจอกับลานกว้างเป็นพื้นที่สาธารณะที่นักท่องเที่ยวสามารถเดินชมได้

จากนั้นนำท่านไปยังหนึ่งในทิวเวอร์ที่มีวิวที่สวยงามที่สุดในเอเชีย **โซลทาวเวอร์** ตั้งอยู่บนภูเขาอันมขานใจกลางกรุงโซล มีความสูงจากฐานหอคอยประมาณ 236.7 เมตร และมีความสูง 479 เมตรจากพื้นดิน ไม่ว่าจะในช่วงกลางวัน ช่วงกลางคืน หรือฤดูกาลไหนๆ ก็ยังได้รับความนิยมเสมอมา ทั้งจากนักท่องเที่ยวและคู่รักชาวเกาหลี เพราะเป็นจุดชมวิวมองเห็นวิวทั่วทั้งกรุงโซล และบริเวณรอบๆ แบบพาโนรามา นับเป็นอีกสถานที่สุดแสนโรแมนติกแห่งหนึ่งที่คู่รักทุกคู่ไม่ควรพลาด นอกจากนี้ยังมีไฮไลต์สำคัญของกรุงโซลที่นักท่องเที่ยวทุกคนจะต้องมาแวะเช็คอินคือ สถานที่คล้องกุญแจชื่อดัง **Love Key Ceremony** ที่มีความเชื่อว่า คู่รักที่มาคล้องกุญแจแห่งนี้จะมีความรักที่ยืนยาวไปตลอดกาล **** ราคาทัวร์นี้ไม่รวมกุญแจและค่าขึ้นลิฟท์ 10,000 วอน****



จากนั้นนำท่านแวะช้อปปิ้งที่ร้านเครื่องสำอางค์ยอดนิยม **COSMETIC OUTLET** สวรรค์ของนักช้อปปิ้งชาวไทย เพื่อเลือกซื้อกลับไปเป็นของขวัญ มีให้เลือกมากมายหลากหลายแบรนด์ ไม่ว่าจะเป็นสกินแคร์บำรุงผิวแบรนด์อย่าง DEWINS และแบรนด์ JSM ที่เป็นสินค้าหลักของทางร้าน ไม่ว่าจะเป็นครีมหอมหวาน ครีมน้ำตัก ครีมขัดซีซีโคล สดแตมเซลล์ โบท์ออกซ์ เป็นต้น และยังมีสินค้าอื่นๆ อาทิเช่น ครีมว่านหางจระเข้ แป้งม้ายอก ยาอำมผม แชนด์ครีม ยาสระผม ฯลฯ



จากนั้นนำท่านเลือกซื้อสินค้าปลอดภาษี **ดีวตี้ฟรี** ที่ร้านค้าปลอดภาษีที่ใหญ่ที่สุดในโซล แหล่งรวมสินค้าแบรนด์เนมมากมาย ไม่ว่าจะเป็น น้ำหอม เสื้อผ้า เครื่องสำอาง กระเป๋า นาฬิกา เครื่องประดับหลากหลายแบรนด์ดัง และสินค้าแบรนด์อื่นๆ อีกมากมาย โดยชั้นใต้ดินจะเป็นสินค้าแบรนด์หรู และเครื่องตีมแอลกอฮอล์ อาทิเช่น PRADA, DIOR, LOUIS VUITTON, BULGARI, LONGCHAMP, COACH, GUCCI, MICHEL KORS, LOEWE, MIU MIU เป็นต้น ในส่วนของชั้นที่ 1 เป็นช้อปปิ้ง CHANNEL และนาฬิกาตั้งหลากหลายแบรนด์ อาทิเช่น ROLEX, HERMES, OMEGA, TISSOT เป็นต้น ชั้น 2 เป็นช้อปปิ้ง MCM ชั้นที่ 3 เป็นโซนเครื่องสำอางค์หลากหลายแบรนด์ดัง ไม่ว่าจะเป็นแบรนด์ SULWHASOO, HERA, LANEIGE, L'Oréal, SU:M37, ESTEE LAUDER, LANCOME, CHRISTIAN DIOR, BIOTHERM, MAC เป็นต้น ชั้น 4 จะเป็นสินค้าแบรนด์เนมอื่นๆ และชั้นที่ 5 จะเป็นแบรนด์ของเกาหลี และโซนร้านอาหาร

รายการท่องเที่ยวนี้อาจมีการเปลี่ยนแปลง หรือสลับสับเปลี่ยนกันได้ พิจารณาตามความเหมาะสม โดยอยู่ในดุลยพินิจของหัวหน้าทัวร์และผู้ประสานงานท้องถิ่นในครั้งนั้นๆ โดยจะยึดถือประโยชน์ของท่านเป็นสำคัญ และขึ้นอยู่กับสภาพการณ์ปัจจุบัน



จากนั้นนำท่านเพลิดเพลินกับการช้อปปิ้ง **ย่านเมียงดง** แหล่งละลายทรัพย์ในดวงใจของสาวหลายคน หรือสยามสแควร์เกาหลี ตลาดแห่งนี้จะมีเสื้อผ้า กางเกง รองเท้า น้ำหอม เครื่องสำอางค์ทั้งแบรนด์เนมชื่อดัง และโลคอลแบรนด์ รวมถึงซีดีเพลง รูปดาราศิลปินเกาหลี หรืออะไรที่วัยรุ่นต้องการก็สามารถหาได้จากที่ตลาดนี้ อาทิเช่น ร้านเครื่องสำอางค์ที่คุ้นหูคนไทยที่ไม่ว่าจะเป็น ETUDE, SKIN FOOD, THE FACE SHOP, NATURAL REPUBLIC, INNISFREE ราคาเครื่องสำอางค์จะถูกกว่าประเทศไทยประมาณ 2 ถึง 3 เท่า และบางรุ่นไม่มีขายในประเทศไทย หรือจะเป็นร้านขายรองเท้าแบรนด์ดังอย่างร้าน MBC MART ก็มีรองเท้าหลากหลายแบรนด์ดังให้เลือกมากมาย อาทิเช่น ADIDAS, NIKE, NEW BALANCE, VANS, CONVERSE, FILA เป็นต้น

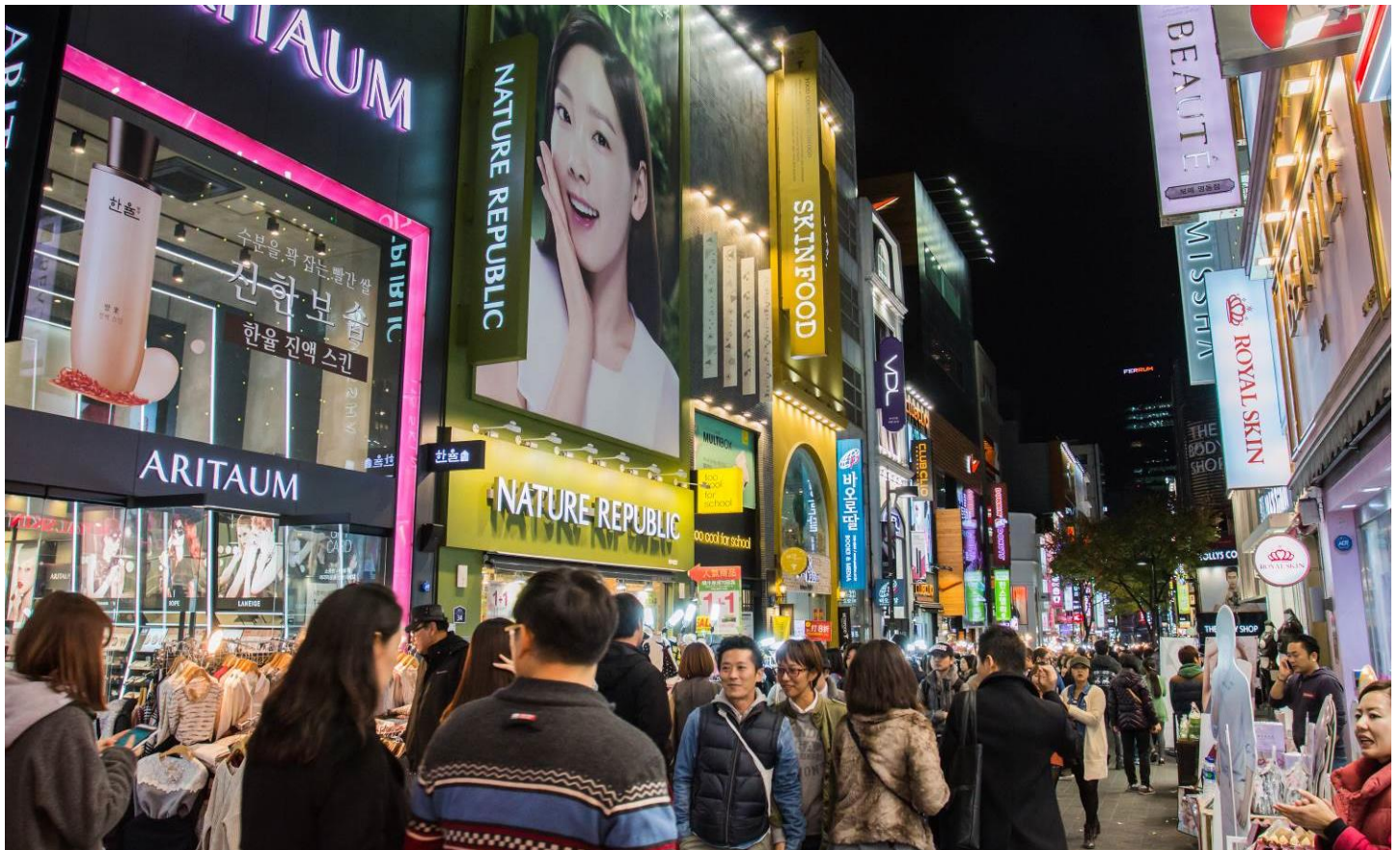

ในส่วนของอาหารบริเวณข้างทางที่ช้อปปิ้งไม่แพ้กันอย่างโซน **เมียงดงสตรีทฟู้ด** มีอาหารหรือของทานเล่นให้ได้ลิ้มลองมากมาย ไม่ว่าจะเป็น หอยเชลล์ย่างตัวใหญ่อบนากิน ขนมไข่หรือเครนปัง ขนมยอดฮิตตลอดกาลของเมียงดง กุ้งลือบสเตอร์ตัวใหญ่ๆ อย่างซีสมิรชหวาน ซีস্য่าง โดยการเอาอบสชาเรลล่าซีเสียบไม้แล้วเอาไปย่าง ตอกบอ๊ก เค้กข้าวที่ขึ้นชื่อของเกาหลี ปรงรสด้วยซอสเผ็ดสโด้สเกาหลี เมนูนี้มีอยู่เกือบทุกซอกทุกมุมที่ในตลาดเมียงดง บะหมี่เต้าจั้งมยอน หนึ่งในเมนูสุดฮิตที่เห็นกันบ่อยในซีริสเกาหลี มันฝรั่งเกลียวทอดกรอบเสียบไม้ พบเห็นได้ทั่วไปในเมืองไทย แต่ของที่นี่จะมีไส้กรอกเพิ่มเข้ามาอีกหนึ่งชิ้น ปลาหมึกยักษ์ทอดกรอบ เสียบไม้แบบอลังการโรยด้วยเกลือ เป็นต้น แต่หากคนที่ชอบของหวานก็จะมีไอติมโคนเจ้าดัง ซึ่งไอติมที่กดมาใสโคนนั้นสูงถึง 2 ฟุต

รายการท่องเที่ยวนี้อาจมีการเปลี่ยนแปลง หรือสลับสับเปลี่ยนกันได้ พิจารณาตามความเหมาะสม โดยอยู่ในดุลยพินิจของหัวหน้าทัวร์และผู้ประสานงานท้องถิ่นในครั้งนั้นๆ โดยจะยึดถือประโยชน์ของท่านเป็นสำคัญ และขึ้นอยู่กับสภาพการณ์ปัจจุบัน



เย็น **อิสระอาหารเย็น (ให้ทุกท่านได้อิสระตามอัธยาศัย เพื่อความสะดวกในการช้อปปิ้ง)**
พักที่ **BENIKIA M HOTEL / HAEDAMCHAE HOTEL / INTERCITY HOTEL หรือระดับเดียวกัน**

วันที่ห้า **ผลิตภัณฑ์น้ำมันสน - พลอยอเมทิส - ถนนสงแคว + 943 KING 'S CROSS COFFEE SHOP**
ละลายเงินวอน ซุปเปอร์มาร์เก็ต - สนามบินนานาชาติอินชอน

เช้า **รับประทานอาหารเช้า ณ ห้องอาหารของโรงแรม (9)**

จากนั้นนำท่านเรียนรู้การทำ **ผลิตภัณฑ์น้ำมันสน** ที่สกัดจากน้ำมันสนเข็มแดง มีสรรพคุณช่วยบำรุงร่างกาย ลดไขมัน ช่วยควบคุมอาหาร และรักษาสมดุลในร่างกาย

จากนั้นนำท่านชม **โรงงานเจียรในพลอยอเมทิส** แดนเกาหลีเป็นแดนของพลอยสีม่วง พลอยแห่งสุขภาพและนำโชค โดยมีตั้งแต่สีม่วงอ่อนเย็นตา จนถึงสีม่วงไวน์ มีเสน่ห์เย้ายวนใจ พลอยนี้จะงามจับตาเมื่อมาทำเป็นแหวน จี้ ต่างหู และสร้อยข้อมือ

กลางวัน **บริการอาหารกลางวัน (10) เมนู ซามู ซามู สุกี้สไตล์เกาหลีคล้ายสุกี้หม้อไฟ ประกอบไปด้วยเนื้อหมูสไลด์ ผัก เห็ด และวุ้นเส้นเกาหลี เป็นอีกหนึ่งเมนูยอดฮิตในเกาหลี และยังเป็นอาหารพื้นเมืองที่มีมาอย่างยาวนานอีกด้วย**

จากนั้นเดินทางต่อไปยัง **ย่านสงแคว** เป็นย่านที่อยู่ใกล้ๆ กับมหาวิทยาลัยสงฮิก มีผลงานศิลปะที่ส่วนใหญ่เป็นศิลปะแนวร่วมสมัยจัดวางแสดงเต็มพื้นที่ของถนนปีกัสโซ่ที่ขึ้นชื่อของย่านนี้ นอกจากนั้นที่นี่ยังมีผับ บาร์ คาเฟ่ ร้านอาหารมากมายตามตรอกซอกซอยแทบทุกแห่ง จึงทำให้ที่นี่เป็นสีสันของกรุงโซลที่นักท่องเที่ยวนิยมมาท่องเที่ยวไม่ขาดสาย ทั้งกลางวันและกลางคืน



พาท่านเข้าสู่โลกเวทมนตร์ที่ **943 KING'S CROSS** คาเฟ่สดใหม่ที่จำลองบรรยากาศมาจากหนังเรื่องดัง แฮร์รี่ พอตเตอร์ สวรรค์ต้องห้ามพลาด!! ถ่ายรูปกับมุมสุดฮิต ชานชาลาที่เก้าเศษสามส่วนสี่ ชานชาลาที่อยู่ในสถานีรถไฟคิงส์ครอส กรุงลอนดอน ประเทศอังกฤษ ซึ่งเป็นทางเชื่อมต่อระหว่างโลกมักเกิ้ลกับโลกเวทมนตร์ ตั้งอยู่ระหว่างชานชาลาหมายเลข 9 และ 10 นั่งจิบเครื่องดื่มพร้อมสัมผัสกลิ่นอายเวทมนตร์ เพลิดเพลินกับมุมถ่ายรูปต่างๆ



รายการท่องเที่ยวนี้อาจมีการเปลี่ยนแปลง หรือสลับสับเปลี่ยนกันได้ พิจารณาตามความเหมาะสม โดยอยู่ในดุลยพินิจของหัวหน้าทัวร์และผู้ประสานงานท้องถิ่นในครั้งนั้นๆ โดยจะยึดถือประโยชน์ของท่านเป็นสำคัญ และขึ้นอยู่กับสภาพการณ์ปัจจุบัน

จากนั้นนำท่านเพลินเพลินกับการแวะซื้อของฝากที่ **ซูเปอร์มาร์เก็ต** (ละลายเงินวอน ขึ้น 5 แกรม 1) สำหรับ ขนม ต่างๆ ช็อกโกแลตหิน ซีเรียลช็อกโก ผลัดภัณฑ์ของใบ และรากฝอยของโสมในรูปแบบขนม ชาโสม โคลนพอกหน้า โสม ครีมล้างหน้าโสม เครื่องสำอางโสม และยังมีกิมจิ เปเปโร (บ็อกกีเกาหลี่) ชินรามง (มามาเกาหลี่) นมกล้วย เป็นต้น



20.00 น. เดินทางถึง **สนามบินนานาชาติอินชอน**

วันที่หก	กรุงเทพฯ (สนามบินนานาชาติดอนเมือง)
00.20 น.	เดินทางกลับกรุงเทพฯ โดยเที่ยวบินที่ XJ703 (ไม่มีบริการอาหารบนเครื่อง)
04.20 น.	ถึงประเทศไทย สนามบินนานาชาติดอนเมือง พร้อมด้วยความประทับใจ

***** สำคัญมากโปรดอ่าน *****

ในกรณีที่ต้องออกตัวภายใน เครื่องบิน / รถทัวร์ / รถไฟ ก่อนทำการออกตัวโดยสาร กรุณาสอบถามที่เจ้าหน้าที่ทุกครั้ง เนื่องจากสายการบินอาจมีการปรับเปลี่ยนเที่ยวบินหรือเวลาบิน โดยไม่ได้แจ้งให้ทราบล่วงหน้า มิเช่นนั้น ทางบริษัทฯ จะไม่รับผิดชอบค่าใช้จ่ายใดทั้งสิ้น
ขอพระคุณทุกท่านที่ใช้บริการ

*****หมายเหตุ*****

ขอสงวนสิทธิ์ในการเปลี่ยนแปลงโปรแกรมหรือรายการอาหาร โดยมีต้องแจ้งให้ทราบล่วงหน้า ทั้งนี้ขึ้นอยู่กับความเหมาะสม
****กรณีที่กองตรวจคนเข้าเมือง ทั้งที่กรุงเทพฯ และในต่างประเทศ ปฏิเสธมิให้เดินทางออก หรือเข้าประเทศที่ระบุในรายการเดินทาง ทางบริษัทฯ จะไม่รับผิดชอบใดๆทั้งสิ้น และขอสงวนสิทธิ์ที่จะไม่คืนค่าบริการ ไม่ว่ากรณีใดๆ ซึ่งอยู่นอกเหนือความรับผิดชอบของบริษัท****
****พาสสปอร์ตจะต้องมีอายุมากกว่า 6 เดือน นับจากวันไปถึง****

อัตราค่าบริการ เกาหลี 6 วัน 3 คืน (AIR ASIA X) KOREA SPRING BREEZE ชอรัค – โซล – โซล

กำหนดการเดินทาง เมษายน 2562	ผู้ใหญ่ ห้องละ 2-3 ท่าน	ราคา จอยแลนด์ (ไม่รวมตัว)	ราคา เด็กอายุไม่เกิน 2 ขวบ	พัก เดี่ยว เพิ่ม
06 – 11 เมษายน 2562 **วันจักรี**	17,999	7,900	5,900	5,000
07 – 12 เมษายน 2562	16,999	7,900	5,900	5,000
11 – 16 เมษายน 2562	24,999	7,900	5,900	5,000
12 – 17 เมษายน 2562 **วันสงกรานต์**	25,999	7,900	5,900	5,000
13 – 18 เมษายน 2562 **วันสงกรานต์**	24,999	7,900	5,900	5,000
14 – 19 เมษายน 2562 **วันสงกรานต์**	23,999	7,900	5,900	5,000
17 – 22 เมษายน 2562	17,999	7,900	5,900	5,000
18 – 23 เมษายน 2562	17,999	7,900	5,900	5,000
19 – 24 เมษายน 2562	17,999	7,900	5,900	5,000
20 – 25 เมษายน 2562	17,999	7,900	5,900	5,000

*****ค่าบริการข้างต้น ยังไม่รวมค่าธรรมเนียม ค่าทิป คนขับรถ หัวหน้าทัวร์ และมัดคอกท้อถิ่น*****
**** ทางบริษัทขออนุญาตเก็บค่าธรรมเนียม ค่าทิป ท่านละ 50,000 วอน /ทริป/ท่าน**
หรือท่านละ 1,750 บาท/ทริป/ท่าน**

ในกรณียกเลิกการเดินทาง ต้องยกเลิก 30 วันก่อนการเดินทางเท่านั้น ไม่เช่นนั้น ทางบริษัทจะไม่คืนมัดจำไม่ว่าด้วยกรณีใดๆทั้งสิ้น เพราะทางบริษัทได้ทำการจ่ายค่าตัวกับการสายการบินเรียบร้อยแล้ว โปรดอ่านข้อความให้ถี่ถ้วน ก่อนการจองทัวร์ทุกครั้ง เพื่อประโยชน์แก่ตัวท่านเอง

ข้อความสำคัญ โปรดอ่านอย่างละเอียด

ในกรณีที่ลูกค้าเดินทางไปประเทศเกาหลีใต้ แล้วไม่สามารถผ่าน เข้า-ออก นอกประเทศได้ ทำให้ลูกค้าต้องถูกส่งตัวกลับเข้าประเทศไทย จึงมีค่าใช้จ่ายที่เกิดขึ้นในการเปลี่ยนตัวขากลับ และรวมถึงค่าบริการอื่นๆที่เกิดขึ้นด้วย ฉะนั้น ลูกค้าจะต้องเป็นผู้รับผิดชอบในค่าใช้จ่ายที่เกิดขึ้นที่ทางประเทศนั้นๆเรียกเก็บ ทางผู้จัดและทางสายการบินจะไม่รับผิดชอบค่าใช้จ่ายที่เกิดขึ้นทุกกรณี หรือต้องรอกลับประเทศไทยในเที่ยวบินถัดไปที่มีที่นั่งว่าง หรือตามวันเดินทางของตัวเครื่องบิน ทั้งนี้ ขึ้นอยู่กับเจ้าหน้าที่ตรวจคนเข้าเมืองของประเทศเกาหลีใต้และสายการบินเป็นผู้พิจารณา ทางผู้จัดไม่สามารถเข้าไปแทรกแซงได้

**** ตรวจคนเข้าเมืองประเทศเกาหลีใต้จะมีการสุ่มตรวจ และอาจมีการเรียกไปสัมภาษณ์ ในการที่ทางตรวจคนเข้าเมืองเรียกสัมภาษณ์นั้น ขึ้นอยู่กับทางตรวจคนเข้าเมืองเป็นผู้พิจารณา และอยู่ในดุลพินิจของทางเจ้าหน้าที่ ตม. ทางบริษัททัวร์ ไม่สามารถเข้าไปแทรกแซงในส่วนนี้ได้ ****

***** ทัวร์ครั้งนี้มีวัตถุประสงค์เพื่อการท่องเที่ยวเป็นหมู่คณะเท่านั้น ถ้าลูกค้าต้องการแยกตัวออกจากกรุ๊ปทัวร์ ทางบริษัทจะคิดค่าดำเนินการในการแยกท่องเที่ยวเอง 300 USD ต่อท่าน *****

หมายเหตุ

1. รับเฉพาะผู้มีวัตถุประสงค์เพื่อการท่องเที่ยว ค่าทัวร์ที่จ่ายให้กับผู้จัด เป็นการชำระแบบจ่ายชำระขาด และผู้จัดได้ชำระให้กับสายการบินและสถานที่ต่างๆ แบบชำระขาดเช่นกันก่อนออกเดินทาง ฉะนั้นหากท่านไม่ได้ร่วมเดินทางหรือใช้บริการตามรายการไม่ด้วยสาเหตุใดหรือได้รับการปฏิเสธการเข้าหรือออกนอกเมืองจากประเทศในรายการ (ประเทศไทยและประเทศเกาหลีใต้) ทางผู้จัดขอสงวนสิทธิ์การคืนเงินส่วนใดๆ รวมทั้งค่าตัวเครื่องบินให้แก่ท่าน *****และทางบริษัทขอสงวนสิทธิ์ ราคานี้เฉพาะนักท่องเที่ยวชาวไทยเท่านั้น ถ้าหากเป็นชาวต่างชาติ จะต้องเพิ่มจากราคาค่าทัวร์ปกติอีก 100 USD** กรณีตัดกริปเหมาที่เป็นเด็กนักเรียน นักศึกษา ครู ธุรกิจขายตรงเครื่องสำอางค์ หมอ พยาบาล ชาวต่างชาติ หรือกริปที่มีกริปขอคืนเงิน **จะต้องสอบถามราคาใหม่ทุกครั้ง****
2. หากมีเพื่อนหรือญาติของท่านต้องการร่วมเดินทางท่องเที่ยวระหว่างท่องเที่ยวในประเทศเกาหลี หรือปัญหาต่างๆ ตลอดจนข้อแนะนำกรุณาติดต่อเจ้าหน้าที่ที่รับผิดชอบ หากท่านมีความจำเป็นต้องรับฝากของจากผู้อื่นเพื่อที่จะนำไปยังประเทศนั้นๆ หรือนำกลับประเทศไทย ควรตรวจสอบสิ่งของนั้นว่าต้องไม่เป็นสิ่งของผิดกฎหมาย ซึ่งของผิดกฎหมายบางประเภท อาจมีโทษถึงขั้นประหารชีวิต เจ้าหน้าที่จะไม่รับฝากกระเป๋าหรือสิ่งของใดใด
3. โรงแรมที่พักที่ประเทศเกาหลีใต้จะมีการสลับปรับเปลี่ยนขึ้นอยู่กับความเหมาะสมเป็นหลักโดยคำนึงถึงผลประโยชน์ลูกค้าเป็นหลัก
4. ประเทศเกาหลีใต้จะมีช่างภาพมาถ่ายรูป และช่วยดูแลอำนวยความสะดวกตลอดการเดินทาง และวันสุดท้ายช่างภาพจะนำภาพถ่ายมาจำหน่ายกับลูกค้า หากท่านใดสนใจสามารถซื้อได้ แต่ถ้าท่านใดไม่สนใจก็ไม่ต้องซื้อ เพราะทางบริษัททัวร์ไม่มีการบังคับลูกค้าซื้อแต่อย่างใด แต่เป็นการบอกกล่าวล่วงหน้า
5. ทัวร์ครั้งนี้มีวัตถุประสงค์เพื่อการท่องเที่ยวเป็นหมู่คณะเท่านั้น ถ้าลูกค้าต้องการแยกตัวออกจากกรุ๊ปทัวร์ โดยไม่ลงร้านช้อปปิ้ง เช่น น้ำมันสน / ร้านโสม / ฮีตเคนามู / คอสเมติก / อะเมทิส ทางบริษัทจะคิดค่าดำเนินการในการแยกท่องเที่ยวเอง 300 USD ต่อท่าน

จากมาตรการยกเว้นวีซ่าเข้าประเทศเกาหลีให้กับคนไทย ผู้ที่ประสงค์จะพำนักระยะสั้นในประเทศเกาหลีไม่เกิน 90 วัน ไม่ว่าจะด้วยวัตถุประสงค์เพื่อการท่องเที่ยว เยี่ยมญาติ หรือธุรกิจ จะต้องยื่นเอกสารในขั้นตอนการตรวจเข้าเมือง เพื่อยืนยันการมีคุณสมบัติการเข้าประเทศเกาหลี* ดังต่อไปนี้

- พาสปอร์ตจะต้องมีอายุมากกว่า 6 เดือน นับจากวันไปถึง
- ตัวเครื่องบินขาออกจากระเทศเกาหลี ทางทัวร์จัดเตรียมให้
- สิ่งที่ยืนยันว่าท่านสามารถรับผิดชอบค่าใช้จ่ายที่อาจเกิดขึ้นในระหว่างที่พำนักในประเทศเกาหลีได้ (เช่น เงินสด บัตรเครดิต เป็นต้น)
- ชื่อ ที่อยู่ และหมายเลขติดต่อในระหว่างที่พำนักในประเทศเกาหลี (เช่น คนรู้จัก โรงแรม และอื่นๆ) ทางทัวร์จัดเตรียมให้
- กำหนดการเดินทางระหว่างที่พำนักในประเทศเกาหลี ทางทัวร์จัดเตรียมให้

อัตราค่าบริการรวม

- ค่าตัวเครื่องบินไป-กลับ พร้อมคณะ
- ค่าภาษีสนามบินทุกแห่งที่มี
- ค่าน้ำหนักกระเป๋าสัมภาระท่านละไม่เกิน 20 กก.
- ค่ารถรับ-ส่ง และนำเที่ยวตามรายการ
- ค่าที่พักตามที่ระบุในรายการ พักห้องละ 2 ท่าน
- ค่าเข้าชมสถานที่ต่างๆ ตามรายการ
- ค่าอาหารตามมือที่ระบุในรายการ
- ค่าจ้างมัคคุเทศก์คอยบริการตลอดการเดินทาง
- ค่าประกันอุบัติเหตุระหว่างเดินทาง วงเงินท่านละ 1,000,000 บาท (เงื่อนไขตามกรมธรรม์)

อัตราค่าบริการนี้ไม่รวม

- ค่าใช้จ่ายส่วนตัวนอกเหนือจากรายการที่ระบุ เช่น ค่าทำหนังสือเดินทาง , ค่าโทรศัพท์ , ค่าโทรศัพท์ทางไกล , ค่าอินเตอร์เน็ต , ค่าซักรีด , มินิบาร์ในห้อง รวมถึงค่าอาหารและเครื่องดื่มที่สั่งเพิ่มนอกเหนือรายการ (กรุณาสอบถามจากหัวหน้าทัวร์ก่อนการใช้บริการ)
- ค่าทิปคนขับรถ หัวหน้าทัวร์ และมัคคุเทศก์ท้องถิ่น
- ค่าภาษีมูลค่าเพิ่ม 7% และภาษีหัก ณ ที่จ่าย 3%
- ค่าวีซ่าสำหรับพาสปอร์ตต่างตัว

เอกสารประกอบในการยื่นวีซ่า

- 1) พาสปอร์ต
- 2) ใบประจำตัวคนต่างด้าว
- 3) ใบสำคัญถิ่นที่อยู่
- 4) สำเนาทะเบียนบ้าน(ถ้ามี)
- 5) สมุดบัญชีเงินฝาก(ถ้ามี)
- 6) รูปถ่ายสีขนาด 2 นิ้ว 2 รูป

(สำหรับหนังสือเดินทางต่างด้าว เจ้าของหนังสือเดินทางต้องทำเรื่องแจ้งเข้า-ออกด้วยตนเองก่อนจะยื่นวีซ่า)

เงื่อนไขการชำระค่าบริการ

1. **นักท่องเที่ยวหรือเอเจนต์ต้องชำระเงินมัดจำเป็นเงินจำนวน 10,000 บาทต่อท่าน เพื่อสำรองที่นั่ง** ภายใน 3 วันหลังจากการจอง
2. นักท่องเที่ยวหรือเอเจนต์ต้องชำระเงินค่าบริการส่วนที่เหลือทั้งหมดก่อนวันเดินทางอย่างน้อย 30 วัน กรณีนักท่องเที่ยวหรือเอเจนต์ไม่ชำระเงิน หรือชำระเงินไม่ครบภายในกำหนด รวมถึงกรณีเช็คของท่านถูกปฏิเสธการจ่ายเงินไม่ว่ากรณีใดๆ ให้ถือว่านักท่องเที่ยวสละสิทธิ์การเดินทางในทัวร์นั้นๆ
3. กรณีที่นักท่องเที่ยวหรือเอเจนต์ จองการเดินทางน้อยกว่า 30 วัน จะต้องชำระครบเต็มจำนวนเลย
4. การติดต่อใดๆ กับทางบริษัท เช่น แฟกซ์ , อีเมล , หรือจดหมายฯ ต้องทำในวันเวลาทำการของทางบริษัท ดังนี้ วันจันทร์ ถึงศุกร์ เวลา 9.00 น. – 18.00 น. และวันเสาร์ เวลา 9.00 น. – 14.00 น. นอกจากวันเวลาดังกล่าวและวันหยุดนักขัตฤกษ์ที่รัฐบาลประกาศในปีนั้นๆถือว่าเป็นวันหยุดทำการของทางบริษัท

เงื่อนไขการยกเลิกการเดินทาง

- กรณีที่นักท่องเที่ยวหรือเอเจนต์ต้องการขอยกเลิกการเดินทาง หรือเลื่อนการเดินทาง นักท่องเที่ยวหรือเอเจนต์(ผู้มีชื่อในเอกสารการจอง) จะต้องแฟกซ์ อีเมล หรือเดินทางมาเซ็นเอกสารการยกเลิกที่บริษัทอย่างใดอย่างหนึ่งเพื่อแจ้งยกเลิกการจองกับทางบริษัทเป็นลายลักษณ์อักษร ทางบริษัทไม่รับยกเลิกการจองผ่านทางโทรศัพท์ไม่ว่ากรณีใดๆ
- กรณีนักท่องเที่ยวหรือเอเจนต์ต้องการขอรับเงินค่าบริการคืน นักท่องเที่ยวหรือเอเจนต์ (ผู้มีชื่อในเอกสารการจอง) จะต้องแฟกซ์ อีเมล หรือเดินทางมาเซ็นเอกสารการขอรับเงินคืนที่บริษัทอย่างใดอย่างหนึ่งเพื่อทำเรื่องขอรับเงินค่าบริการคืน โดยแนบหนังสือมอบอำนาจพร้อมหลักฐานประกอบการมอบอำนาจ หลักฐานการชำระค่าบริการต่างๆ และหน้าสมุดบัญชีธนาคารที่ต้องการให้นำเงินเข้าให้ครบถ้วน

โดยมีเงื่อนไขการคืนเงินค่าบริการดังนี้

- ยกเลิกก่อนวันเดินทางไม่น้อยกว่า 30 วัน คืนเงินค่าบริการร้อยละ 100 ของเงินค่าบริการ
 - ยกเลิกก่อนวันเดินทางไม่น้อยกว่า 15 วัน คืนเงินค่าบริการร้อยละ 50 ของเงินค่าบริการ
 - ยกเลิกก่อนวันเดินทางน้อยกว่า 15 วัน ไม่คืนเงินค่าบริการที่ชำระแล้วทั้งหมด
- ทั้งนี้ ทางบริษัทจะหักค่าใช้จ่ายที่ได้จ่ายจริงจากค่าบริการที่ชำระแล้วเนื่องในการเตรียมการจัดการนำเที่ยวให้แก่ นักท่องเที่ยว เช่น การสำรองที่นั่งตัวเครื่องบิน การจองที่พัก ฯลฯ
1. การเดินทางที่ต้องการันต์มัดจำหรือซื้อขาดแบบมีเงื่อนไข หรือเที่ยวบินเหมาลำ Charter Flight หรือ Extra Flight กับสายการบิน หรือผ่านตัวแทนในประเทศหรือต่างประเทศ จะไม่มีการคืนเงินมัดจำหรือค่าบริการทั้งหมด
 2. การติดต่อใดๆ กับทางบริษัท เช่น แฟกซ์ อีเมล หรือจดหมายฯ ต้องทำในวันเวลาทำการของทางบริษัท ดังนี้ วันจันทร์ ถึงศุกร์ เวลา 9.00 น. – 18.00 น. และวันเสาร์ เวลา 9.00 น. – 14.00 น. นอกจากวันเวลาดังกล่าวและวันหยุดนักขัตฤกษ์ที่รัฐบาลประกาศในปีนั้นๆถือว่าเป็นวันหยุดทำการของทางบริษัท
 3. ทางบริษัทขอสงวนสิทธิ์ในการยกเลิกการเดินทางกรณีมีนักท่องเที่ยวเดินทางไม่ถึง 15 คน

เงื่อนไขและข้อกำหนดอื่นๆ

1. ทัวرنีสำหรับผู้มีวัตถุประสงค์เพื่อการท่องเที่ยวเท่านั้น
2. ทัวرنีเป็นทัวร์แบบเหมา หากท่านไม่ได้ร่วมเดินทางหรือใช้บริการตามที่ระบุไว้ในรายการไม่ว่าบางส่วนหรือทั้งหมด หรือถูกปฏิเสธการเข้า-ออกเมืองด้วยเหตุผลใดๆ ทางบริษัทจะไม่คืนเงินค่าบริการไม่ว่าบางส่วนหรือทั้งหมดให้แก่ท่าน
3. ทางบริษัทขอสงวนสิทธิ์ในการยกเลิกการเดินทางในกรณีที่มียกท่องเที่ยวร่วมเดินทางน้อยกว่า 15 ท่าน โดยจะแจ้งให้กับนักท่องเที่ยวหรือเอเจนซี่ทราบล่วงหน้าอย่างน้อย 7 วันก่อนการเดินทางสำหรับประเทศที่ไม่มีวีซ่า และอย่างน้อย 10 วันก่อนการเดินทางสำหรับประเทศที่มีวีซ่า แต่หากทางนักท่องเที่ยวทุกท่านยินดีที่จะชำระค่าบริการเพิ่มจากการที่มีนักท่องเที่ยวร่วมเดินทางน้อยกว่าที่ทางบริษัทกำหนดเพื่อให้คณะเดินทางได้ ทางเรายินดีที่จะให้บริการต่อไป
4. ทางบริษัทขอสงวนสิทธิ์ไม่รับผิดชอบค่าเสียหายจากความผิดพลาดในการสะกดชื่อ นามสกุล คำนำหน้าชื่อ เลขที่หนังสือเดินทาง และอื่นๆ เพื่อใช้ในการจองตั๋วเครื่องบิน ในกรณีที่นักท่องเที่ยวหรือเอเจนซี่มิได้ส่งหน้าหนังสือเดินทางให้กับทางบริษัทพร้อมการชำระเงินมัดจำ
5. ทางบริษัทขอสงวนสิทธิ์ในการเปลี่ยนแปลงรายการการเดินทางตามความเหมาะสม เพื่อให้สอดคล้องกับสถานการณ์ ภูมิอากาศ และเวลา ณ วันที่เดินทางจริงของประเทศที่เดินทาง ทั้งนี้ บริษัทจะคำนึงถึงความปลอดภัยของนักท่องเที่ยวส่วนใหญ่เป็นสำคัญ
6. ทางบริษัทขอสงวนสิทธิ์ไม่รับผิดชอบใดๆ ต่อความเสียหายหรือค่าใช้จ่ายใดๆ ที่เพิ่มขึ้นของนักท่องเที่ยวที่มีได้เกิดจากความผิดพลาดของทางบริษัท เช่น ภัยธรรมชาติ การจลาจล การนัดหยุดงาน การปฏิวัติ อุบัติเหตุ ความเจ็บป่วย ความสูญหายหรือเสียหายของสัมภาระ ความล่าช้า เปลี่ยนแปลง หรือการบริการของสายการบิน เหตุสุดวิสัยอื่น เป็นต้น
7. อัตราค่าบริการนี้คำนวณจากอัตราแลกเปลี่ยนเงินตราต่างประเทศ ณ วันที่ทางบริษัทเสนอราคา ดังนั้น ทางบริษัทขอสงวนสิทธิ์ในการปรับราคาค่าบริการเพิ่มขึ้น ในกรณีที่มีการเปลี่ยนแปลงอัตราแลกเปลี่ยนเงินตราต่างประเทศ ค่าตั๋วเครื่องบิน ค่าภาษีเชื้อเพลิง ค่าประกันภัยสายการบิน การเปลี่ยนแปลงเที่ยวบิน ฯลฯ
8. มัคคุเทศก์ พนักงาน หรือตัวแทนของทางบริษัท ไม่มีอำนาจในการให้คำสัญญาใดๆ แทนบริษัท เว้นแต่มีเอกสารลงนามโดยผู้มีอำนาจของบริษัทกำกับเท่านั้น

ข้อแนะนำก่อนการเดินทาง

- กรณียกของเหลว , เจล , สเปรย์ ที่จะนำติดตัวขึ้นเครื่องบิน ต้องมีขนาดบรรจุภัณฑ์ไม่เกิน 100 มิลลิลิตรต่อชิ้น และรวมกันทุกชิ้นไม่เกิน 1,000 มิลลิลิตร โดยแยกใส่ถุงพลาสติกใสซึ่งมีซิปล็อคปิดสนิท และสามารถนำออกมาให้เจ้าหน้าที่ตรวจได้อย่างสะดวก ณ จุดเอ็กซ์เรย์ อนุญาตให้ถือได้ท่านละ 1 ใบเท่านั้น ถ้าสิ่งของดังกล่าวมีขนาดบรรจุภัณฑ์มากกว่าที่กำหนดจะต้องใส่กระเป๋าใบใหญ่และฝากเจ้าหน้าที่โหลดใต้ท้องเครื่องบินเท่านั้น
- สิ่งของที่มีลักษณะคล้ายกับอาวุธ เช่น กรรไกรตัดเล็บ , มีดพก , แหวน , อุปกรณ์กีฬา จะต้องใส่กระเป๋าใบใหญ่และฝากเจ้าหน้าที่โหลดใต้ท้องเครื่องบินเท่านั้น
- ประเทศเกาหลี มีกฎหมายห้ามนำผลิตภัณฑ์ที่ทำมาจากพืช และเนื้อสัตว์ทุกชนิดเข้าประเทศ เช่น ผัก , ผลไม้สด , ไข่ , เนื้อสัตว์ , ไส้กรอกฯ เพื่อเป็นการป้องกันโรคติดต่อที่จะมาจากสิ่งเหล่านี้ หากเจ้าหน้าที่ตรวจพบ จะต้องเสียค่าปรับในอัตราที่สูงมาก